

4



## HORAIRES DU LUNDI AU VENDREDI EN PÉRIODE SCOLAIRE PORT DU CANAL GARE SNCF → CITE MEDIEVALE

PORT DU CANAL GARE SNCF	09:35	10:50	11:20	12:24	13:40	14:34	15:30	16:23	18:00	18:50
LA MINERVOISE	09:35	10:50	11:20	12:24	13:40	14:34	15:30	16:23	18:00	18:50
ANTOINE MARTY	09:36	10:51	11:21	12:25	13:41	14:35	15:31	16:24	18:01	18:51
PIERRE GERMAIN	09:37	10:52	11:22	12:26	13:42	14:36	15:32	16:25	18:02	18:52
ACHILLE MIR	09:39	10:54	11:24	12:28	13:44	14:38	15:34	16:27	18:04	18:54
CITE PAUL LACOMBE	09:40	10:55	11:25	12:29	13:45	14:39	15:35	16:28	18:05	18:55
PONT NEUF	09:41	10:56	11:26	12:30	13:46	14:40	15:36	16:29	18:06	18:56
LA ROSERAIE	09:41	10:56	11:26	12:30	13:46	14:40	15:36	16:29	18:06	18:56
GENERAL LECLERC CITE MEDIEVALE	09:42	10:57	11:27	12:31	13:47	14:41	15:37	16:30	18:07	18:57
SAINT SAENS	09:42	10:57	11:27	12:31	13:47	14:41	15:37	16:30	18:07	18:57
<b>CITE MEDIEVALE</b>	<b>09:44</b>	<b>10:59</b>	<b>11:29</b>	<b>12:33</b>	<b>13:49</b>	<b>14:43</b>	<b>15:39</b>	<b>16:32</b>	<b>18:09</b>	<b>18:59</b>

4



## HORAIRES DU SAMEDI ET VACANCES SCOLAIRES PORT DU CANAL GARE SNCF → CITE MEDIEVALE

PORT DU CANAL GARE SNCF	09:35	11:00	11:30	12:24	13:30	14:37	15:37	16:35	18:02	18:42
LA MINERVOISE	09:35	11:00	11:30	12:24	13:30	14:37	15:37	16:35	18:02	18:42
ANTOINE MARTY	09:36	11:01	11:31	12:25	13:31	14:38	15:38	16:36	18:03	18:43
PIERRE GERMAIN	09:37	11:02	11:32	12:26	13:32	14:39	15:39	16:37	18:04	18:44
ACHILLE MIR	09:39	11:04	11:34	12:28	13:34	14:41	15:41	16:39	18:06	18:46
CITE PAUL LACOMBE	09:40	11:05	11:35	12:29	13:35	14:42	15:42	16:40	18:07	18:47
PONT NEUF	09:41	11:06	11:36	12:30	13:36	14:43	15:43	16:41	18:08	18:48
LA ROSERAIE	09:41	11:06	11:36	12:30	13:36	14:43	15:43	16:41	18:08	18:48
GENERAL LECLERC CITE MEDIEVALE	09:42	11:07	11:37	12:31	13:37	14:44	15:44	16:42	18:09	18:49
SAINT SAENS	09:42	11:07	11:37	12:31	13:37	14:44	15:44	16:42	18:09	18:49
<b>CITE MEDIEVALE</b>	<b>09:44</b>	<b>11:09</b>	<b>11:39</b>	<b>12:33</b>	<b>13:39</b>	<b>14:46</b>	<b>15:46</b>	<b>16:44</b>	<b>18:11</b>	<b>18:51</b>

### APPLICATION MOBILE

TÉLÉCHARGEZ L'APPLICATION GRATUITEMENT



Grâce à l'application, obtenez les horaires de passage des bus en temps réel, achetez vos tickets, définissez vos itinéraires...



### POINT INFO : AGENCE COMMERCIALE DU DÔME

Tél. : 04 68 47 82 22 - <http://rtca.carcassonne-agglo.fr/>

30, rue Georges Brassens - 11000 CARCASSONNE

Horaires d'ouverture : Du lundi au samedi : de 08h à 12h et de 14h à 18h.

4

CITE MEDIEVALE  
↕  
PORT DU CANAL  
GARE SNCF



LIGNE URBAINE

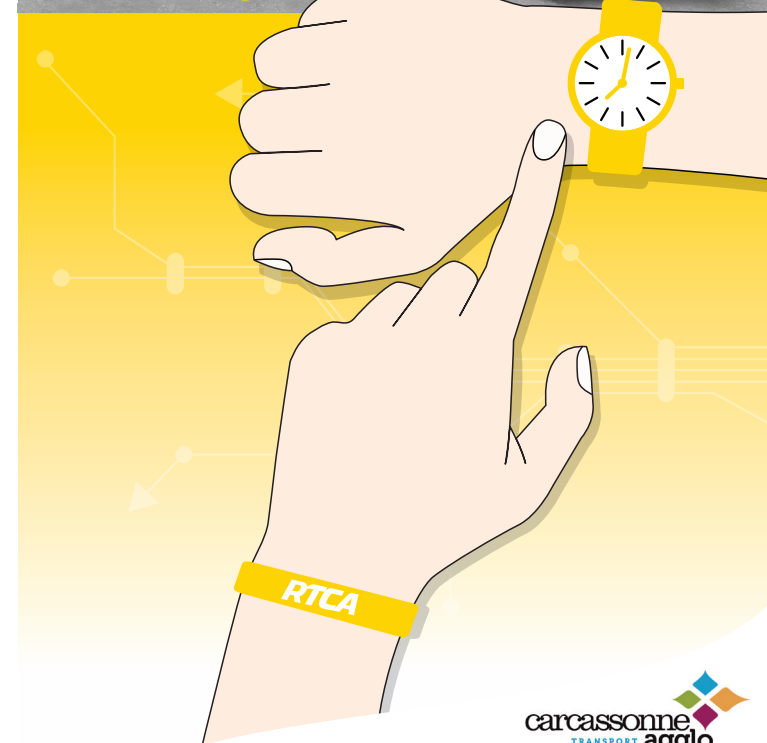

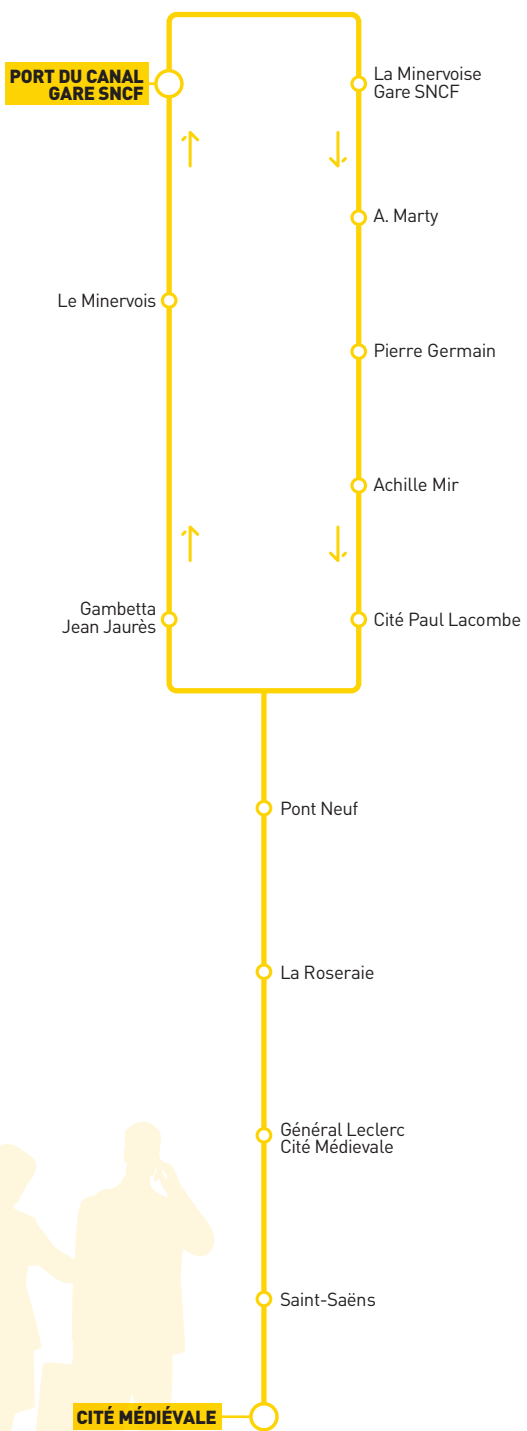

4



HORAIRES DU **LUNDI AU VENDREDI** EN PÉRIODE SCOLAIRE  
**CITE MEDIEVALE → PORT DU CANAL GARE SNCF**

CITE MEDIEVALE	09:49	11:03	11:33	12:37	13:53	14:47	15:43	16:36	18:13	19:03
SAINT SAENS	09:50	11:04	11:34	12:38	13:54	14:48	15:44	16:37	18:14	19:04
GENERAL LECLERC CITE MEDIEVALE	09:51	11:05	11:35	12:39	13:55	14:49	15:45	16:38	18:15	19:05
LA ROSERAIE	09:51	11:05	11:35	12:39	13:55	14:49	15:45	16:38	18:15	19:05
PONT NEUF	09:52	11:06	11:36	12:40	13:56	14:50	15:46	16:39	18:16	19:06
GAMBETTA JEAN JAURES	09:54	11:08	11:38	12:42	13:58	14:52	15:48	16:41	18:18	19:08
LE MINERVOIS	09:55	11:09	11:39	12:43	13:59	14:53	15:49	16:42	18:19	19:09
<b>PORT DU CANAL GARE SNCF</b>	<b>09:57</b>	<b>11:11</b>	<b>11:41</b>	<b>12:45</b>	<b>14:01</b>	<b>14:55</b>	<b>15:51</b>	<b>16:44</b>	<b>18:21</b>	<b>19:11</b>

4



HORAIRES DU **SAMEDI ET VACANCES SCOLAIRES**  
**CITE MEDIEVALE → PORT DU CANAL GARE SNCF**

CITE MEDIEVALE	09:49	11:21	11:42	12:37	13:43	14:48	15:48	16:48	18:15	18:55
SAINT SAENS	09:50	11:22	11:43	12:38	13:44	14:49	15:49	16:49	18:16	18:56
GENERAL LECLERC CITE MEDIEVALE	09:51	11:23	11:44	12:39	13:45	14:50	15:50	16:50	18:17	18:57
LA ROSERAIE	09:51	11:23	11:44	12:39	13:45	14:50	15:50	16:50	18:17	18:57
PONT NEUF	09:52	11:24	11:45	12:40	13:46	14:51	15:51	16:51	18:18	18:58
GAMBETTA JEAN JAURES	09:54	11:26	11:47	12:42	13:48	14:53	15:53	16:53	18:20	19:00
LE MINERVOIS	09:55	11:27	11:48	12:43	13:49	14:54	15:54	16:54	18:21	19:01
<b>PORT DU CANAL GARE SNCF</b>	<b>09:57</b>	<b>11:29</b>	<b>11:50</b>	<b>12:45</b>	<b>13:51</b>	<b>14:56</b>	<b>15:56</b>	<b>16:56</b>	<b>18:23</b>	<b>19:03</b>



**RAPPEL TARIFICATION**

**Vente à bord des véhicules :**  
**Ticket Blanc\* : 1€** Valable 1h avec correspondances  
**Ticket Bleu\* : 3€** Valable toute la journée avec correspondances  
*\* Correspondance sur tous les réseaux, sauf navette aéroport et petit-train.*  
**L'ensemble des titres restants et des abonnements sont disponibles directement à l'Agence Commerciale du Dôme.** N'hésitez pas à nous contacter au **04 68 47 82 22**. Muni de votre carte RTCA, rechargez votre abonnement directement sur **notre boutique en ligne**.

